

屏東縣政府 函

地址：900219屏東縣屏東市自由路527號
承辦人：黃怡婷
電話：08-7320415-3651
傳真：08-7322779
電子信箱：a002524@ptc.edu.tw

受文者：屏東縣立至正國民中學

發文日期：中華民國112年10月24日
發文字號：屏府教學字第11263592900號
速別：普通件
密等及解密條件或保密期限：
附件：如說明四 (4744973_11263592900_1_4744973_11263592900_1.pdf)

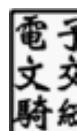

主旨：有關高雄市政府教育局辦理「112年度E-game派森試煉與教學應用」案，請貴校踴躍派員參加，同意公假登記，課務自理，請查照。

說明：

- 一、依據高雄市政府教育局112年10月20日高市教資字第11237993900號函辦理。
- 二、為讓全國各縣市學校瞭解E-game平台新的程式學習關卡（派森試煉）操作及應用，高雄市政府教育局特辦理旨揭研習。
- 三、研習資訊如下：
 - (一)參加對象：
 - 1、第1、2場次：各縣(市)政府教育局(處)所屬公私立高中職、國民中小學教師。
 - 2、第3場次：高雄市政府教育局所屬公私立高中職、國民中小學教師。
 - (二)研習時間：



- 1、第1場次：112年11月23日(星期四)上午9時至12時。
- 2、第2場次：112年11月23日(星期四)下午1時至4時。
- 3、第3場次：112年11月30日(星期四)上午9時至12時。

(三)研習地點：

- 1、第1、2場次：線上直播(Microsoft Teams)。
- 2、第3場次：實體研習，地點：高雄市政府教育局資訊教育中心(高雄市中正高工忠孝樓8樓)。

(四)報名方式：請至全國教師在職進修資訊網

(<https://www.inservice.edu.tw/>)報名，高雄市政府教育局將於報名截止日後二天內(如遇例假日順延)公布錄取名單於報名網頁。

四、檢送旨揭實施計畫1份。

五、如有未盡事宜，請逕洽高雄市政府教育局資訊教育中心教育企劃組(電子郵件：kiec-edu@mail.kh.edu.tw)，聯絡電話：(07) 713-6536轉36、18。

正本：各國小、各高國中

副本：本府教育處教學發展科

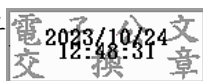

本案依分層負責規定授權業務主管決行

高雄市政府教育局「112 年度 E-game 派森試煉與教學應用」研習 實施計畫

一、依據：

- (一) 教育部 111 年 12 月 15 日臺教資(三)字第 1112705337 號函辦理。
- (二) 高雄市政府教育局資訊教育中心設置要點辦理。

二、目的：

- (一) 配合教育部全國計畫，提供中小學推動程式設計教育的教學素材及遊戲式教學活動，俾利教師課堂教學使用。
- (二) 推動中小學程式教育師資培訓，以提升推廣程式設計教育的專業知能。
- (三) 提供教師使用數位教學素材及遊戲式教學活動之管道。

三、辦理單位：

- (一) 主辦單位：高雄市政府教育局(以下簡稱本局)
- (二) 承辦單位：高雄市政府教育局資訊教育中心

四、參加對象：

- (一) 第 1~2 場次：各縣(市)政府教育局(處)所屬公私立高中職、國民中小學教師
- (二) 第 3 場次：本局所屬公私立高中職、國民中小學教師

五、研習方式／地點：

- (一) 第 1~2 場次：**線上直播**(Microsoft Teams)。
- (二) 第 3 場次：**實體研習**，地點：本局資訊教育中心
(高雄市前鎮區光華二路 80 號 8 樓，中正高工忠孝樓 8 樓)

六、授課講師：簡良諭老師

七、報名日期與研習時間：(課程表詳如附件一)

- (一) 第 1 場次-【**E-game 派森試煉與教學應用**】**(線上直播)**
 - ◆ 報名日期：112/10/23(一)至 112/11/15(三)止。
 - ◆ 課程代碼：4096409。
 - ◆ 研習時間：112/11/23(四)09:00-12:00。

(二) 第 2 場次-【E-game 派森試煉與教學應用】(線上直播)

- ◆ 報名日期：112/10/23(一)至 112/11/15(三)止。
- ◆ 課程代碼：4096413。
- ◆ 研習時間：112/11/23(四)13:00-16:00。

(三) 第 3 場次-【E-game 派森試煉與教學應用】(實體研習)

- ◆ 報名日期：112/10/23(一)至 112/11/22(三)止。
- ◆ 課程代碼：4096416。
- ◆ 研習時間：112/11/30(四)9:00-12:00。

備註：3 個場次課程內容相同，請擇一場次報名即可。

八、參加人數：

- (一) 第 1~2 場次(線上直播)：每場次 200 人。
- (二) 第 3 場次(實體研習)：40 人。

九、報名方式：

- (一) 請上全國教師在職進修資訊網(<https://www.inservice.edu.tw/>)報名，本中心將於報名截止日後二天內(如遇例假日順延)公佈錄取名單於報名網頁。
- (二) 若有疑問請洽資訊教育中心教育企劃組 kiec-edu@mail.kh.edu.tw，連絡電話：(07)713-6536 轉 36、18。

十、研習經費：由本局資訊教育相關經費項下支應。

十一、注意事項：

- (一) 研習時間如有變動，依全國教師在職進修資訊網公告為主。
- (二) 課程內容為課程綱要，詳細課程依講師實際教授為主。
- (三) 若報名人數過多，則以國中教師為優先，每校一名為原則採抽籤方式錄取(非報名順序)。
- (四) 錄取後如因故未能參加，請務必於**研習前**來信或來電告知研習承辦人，以免在系統上留下「報名但未參與研習」紀錄。
- (五) 第 1~2 場次(線上直播)：
 - (1) 參加人員需**線上報名**、審核**錄取通過**且在指定時間內**簽到**，完成課程

後方能取得研習時數，另請填寫課程滿意度問卷供未來辦理研習參考用。

(2) 請於當日研習規定時間至課程表所附之[簽到連結](#)進行簽到後，即可取得線上會議室連結。

(3) **建議準備兩種載具**：電腦「win10(含以上)系統」作為主要練習操作使用，另一載具(平板或電腦)可進入會議室觀看講師教學。

(六) 第3場次(實體研習)：

(1) 本中心於辦理研習期間提供開飲機開水，不供應紙杯，請參加研習的人員自行攜帶環保杯，供飲水之用。

(2) **研習當日**，若有部分時數無法到課者，請於**研習當日結束前**填寫「研習無法到課登記單」(如附件二)，逾期不予受理。

(3) 「研習無法到課登記單」僅供本中心核實研習時數之用，為保障研習者權益，請於所屬服務單位完成請假手續。

(4) 未到課超過上課總時數三分之一者，不核予研習時數，另本中心保留一年內得否錄取研習之審核權利。

(七) 請各校核予錄取學員公假登記參加(課務自理)。

十三、獎勵：研習完成後，相關人員依本市獎勵辦法辦理敘獎。

十四、本實施計畫報局核定後實施，修正時亦同。

【附件一】

高雄市政府教育局「112年度E-game派森試煉與教學應用」研習

課程表

| 場次 | 研習時間 | 課程簡介 | 報名日期 課程代碼 | 線上簽到連結 |
|-----------------------------------------------------------------------------------------------------------------------------------|----------------------------------------------|------------------------------------------------------------------------------------------------------------------------------------------------------|-------------------------------------------------------|-----------------------------------------------------------------------------------------------------------------------------------------|
| ★授課講師：簡良諭老師 ★使用網站：E-game (https://www.egame.kh.edu.tw/) ★3個場次課程內容相同，請擇一場次報名即可。 | | | | |
| 1 | 112/11/23(四) 09:00-12:00 (線上直播) | <ul style="list-style-type: none"> ● 課程模式： 課程影片、課程講義、課後練習 ● 自學模式： 題目說明、解題方式、刷題模式 ● 冒險歷程： 關卡說明、闖關方式、星等標示 | 112/10/23(一)至 112/11/15(三)止 課程代碼 4096409 | 簽到連結： https://go.kh.edu.tw/ofdL2L 錄取人員請於當日研習規定時間(8:40-9:30) 進行簽到後，即可取得線上會議室連結。 |
| 2 | 112/11/23(四) 13:00-16:00 (線上直播) | | 112/10/23(一)至 112/11/15(三)止 課程代碼 4096413 | 簽到連結： https://go.kh.edu.tw/jiiIZN 錄取人員請於當日研習規定時間(12:40-13:30) 進行簽到後，即可取得線上會議室連結。 |
| 3 | 112/11/30(四) 09:00-12:00 (實體研習) | | 112/10/23(一)至 112/11/22(三)止 課程代碼 4096416 | / |

高雄市政府教育局資訊教育中心

研習無法到課登記單

(實體研習用)

| | | | |
|------|-------------------------------------------------------------------------------------|------|-----|
| 學員姓名 | | 服務單位 | |
| 研習名稱 | | | |
| 起訖時間 | 自 年 月 日 時 分起 迄 年 月 日 時 分止 | 合計 | 日 時 |
| 事由 | <input type="checkbox"/> 因事 <input type="checkbox"/> 因病 <input type="checkbox"/> 因公 | | |
| 備註 | | | |
| 填表日期 | 民國 年 月 日 | | |
| 助教簽收 | | | |

說明：

- 本單應於研習當日結束前填寫，逾期不予受理。
- 本單僅供本中心核實研習時數之用，為保障研習者權益，請於所屬服務單位完成請假手續。
- 未到課超過上課總時數三分之一者，不核予研習時數，另本中心保留一年內得否錄取研習之審核權利。