

屏東縣政府 函

地址：900219屏東縣屏東市自由路527號
承辦人：黃亮瑜
電話：08-7320415#3618
傳真：08-7320185
電子信箱：a330154@oa.pthg.gov.tw

受文者：屏東縣立至正國民中學

發文日期：中華民國113年3月18日
發文字號：屏府教學字第11310494800號
速別：普通件
密等及解密條件或保密期限：

附件：如主旨 (4944947_11310494800_1_4944947_11310494800_1.pdf、
4944947_11310494800_1_4944947_11310494800_2.pdf、
4944947_11310494800_1_4944947_11310494800_3.pdf)

主旨：檢送教育部國民及學前教育署「適性入學資料管理平臺—
免試入學變更就學區系統」之「學校版操作手冊」、「學
生版操作手冊」及「變更就學區申請公文範本」各1份，
請查照。

說明：

- 一、依據教育部國民及學前教育署113年3月7日臺教國署高字第1130031487號辦理。
- 二、若學生有變更就學區需求者，學校須至旨揭系統平臺協助學生完成送件。
- 三、為使學校作業方式統一，請學校以電子公文函送「申請名冊」、「申請表及相關證明文件」等資料掃描檔至欲變更之就學區免試入學委員會審核，並副知原就學區免試入學委員會；相關文件之正（紙）本另行寄送。
- 四、如欲變更就學區之學生，未經學校集體報名113年國中教育會考，則請學生逕行將申請表件送至欲變更之就學區免試



入學委員會，學校無須發函。

五、若有相關疑義，請逕洽所屬屏東區高級中等學校免試入學委員會。

正本：各高國中、屏東縣私立美和高級中學、陸興學校財團法人屏東縣陸興高級中學
副本：國立內埔高級農工職業學校、本府教育處學務管理科



本案依分層負責規定授權業務主管決行

裝

訂



線

適性入學資料管理平臺 免試入學變更就學區系統

【學校版操作手冊】

基北區
宜蘭區
桃連區
竹苗區
中投區
彰化區
雲林區
嘉義區

臺南區
屏東區
高雄區
花蓮區
臺東區
澎湖區
金門區



113 年 02 月 27 日 V1.1



國立臺灣師範大學
心理與教育測驗研究發展中心
Research Center for Psychological and Educational Testing



一、系統開放期間

- (一) 學生端系統申請時間：113年04月26日(星期五)上午9時至113年05月03日(星期五)下午5時止。
- (二) 學校端系統作業時間：113年04月26日(星期五)上午9時至113年05月07日(星期二)下午5時止。

備註：系統作業時間不同於各就學區收件時間，各免試就學區收件作業時間請依各就學區免試入學簡章辦理。

二、申請條件

申請原因	應繳證明文件
學生就讀或畢業國中學籍所在之免試就學區，未設置學生適性選擇的高級中等學校課程群別或產業特殊需求類科者。	無，但申請獲核准後，應以所填寫之科別或群別作為第一志願序
學生因搬家遷徙者。	戶口名簿影本、或房屋所有權證明、或租屋證明、或足以證明其搬家遷徙至所申請變更之就學區之居住相關文件。
學生在國中階段跨區就學，但未遷移戶籍，並計畫返回原戶籍所在地就讀高級中等學校者。	戶口名簿影本。
其他經核定的特殊因素： 1.父母工作地遷徙。 2.依親(包括父母離異改依其中另一方、改依二親等之直系親屬、或其他旁系之親屬等)。 3.家庭特殊境遇。 4.其他特殊因素。	1.父親或母親之在職證明，並足以證明其工作地點為所申請變更之就學區(第一款)。 2.戶口名簿影本、監護人同意書(第二款)。 3.提出相關證明文件(第三款、第四款)。

三、 文件下載

系統內可下載【學校版】系統操作手冊，以及【難字輸入】操作說明。

輸入的資料中若有難字，建議檢索「造字對照表」後，參考「難字輸入操作說明」輸入難字，才能在系統畫面及轉出文件中正確顯示。



四、 操作流程

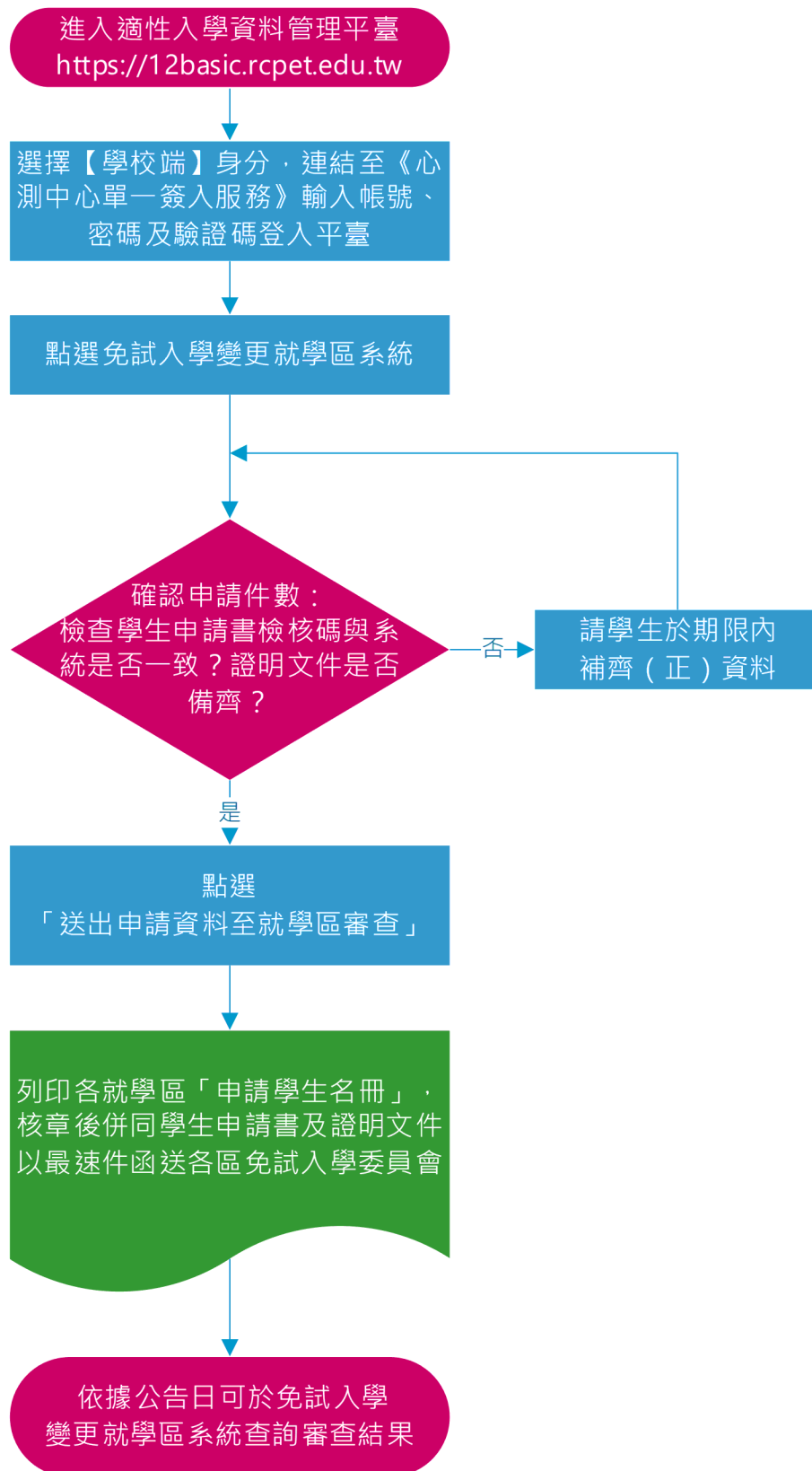

(一) 系統登入

開啟瀏覽器輸入：<https://12basic.rcpet.edu.tw> (適性入學資料管理平臺)，點選【**學校端**】身分，連結至《心測中心單一簽入服務》輸入帳號、密碼及驗證碼登入平臺，登入後點選【**免試入學變更就學區系統**】進行作業。

系統	日期	內容
上傳	111.01.05	「適性入學資料上傳系統」於111年1月10日上午9點到111年1月21日下午五點開放。系統操作說明請參考系統操作手冊。
名額	110.11.19	「招生名額管理系統」於110年11月22日上午9點到110年11月26日下午4點開放填報111學年度各入學管道招生名額。系統說明會簡報下載： 招生學校版 、 委員會版 。
一般	110.11.15	「適性入學資料管理平臺」業已完成更新上線，並開放「單一簽入服務」註冊，有關註冊程序敬請參考操作說明，註冊金鑰將於「招生名額管理系統操作說明會」現場發送。
一般	110.09.22	為配合設備更新作業，將於9月25日(六)8時至17時暫停服務，造成不便敬請見諒。
錄取	110.09.22	「錄取報到管理系統」將於110年9月24日下午五時關閉，逾期不再開放，謝謝。
動向	110.09.06	「國中畢業未升學未就業青少年動向調查系統」於110年9月13日起開放各國民中學、縣(市)政府使用，系統開放期程及操作說明請參考操作說明【 國中端 】、 操作說明 【 教育局處 】。

page 1/5

聯絡電話 | (02)7749-1374 傳真號碼 | (02)2322-2865 Email | adtservice@rcpetntrn.edu.tw
本網站(平臺)電話服務時間為早上09:00至下午16:00，若有任何問題請不吝於服務時間內來電，謝謝！
© 2017 | 國立臺灣師範大學心理與教育測驗研究發展中心

(二) 檢視學生申請資料

1. 請點選「申請變更就學區(集體)」。
2. 學生申請狀態：顯示學生申請狀態及筆數。

資料處理狀況	學生申請狀態		本校送審狀態		委員會審核狀態		
	已完成申請	尚未完成申請	申請資料已送出	申請資料尚未送出	資料審核通過	資料審核未通過	資料尚未審核
人數	2	2	0	2	0	0	0

送出申請資料至就學區審查

收件完畢後，請務必按下「送出申請資料至就學區審查」按鈕，各就學區才能收到申請的電子資料。
目前申請資料尚未送出之筆數：2

- (1) 已完成申請：學生已按「送出申請」完成線上申請程序（檢核碼欄位顯示檢核碼）。
- (2) 尚未完成申請：學生登入過系統，尚未送出申請資料（檢核碼欄位顯示尚未完成）。

免試入學變更就學區系統

[文件下載](#) | [申請變更就學區\(集體\)](#) | [審查結果一覽表](#) | [學生資料作業](#)

申請變更就學區(集體)

資料處理狀況	學生申請狀態		本校送審狀態		委員會審核狀態		
	已完成申請	尚未完成申請	申請資料已送出	申請資料尚未送出	資料審核通過	資料審核未通過	資料尚未審核
人數	2	2	0	2	0	0	0

送出申請資料至就學區審查

收件完畢後，請務必按下「送出申請資料至就學區審查」按鈕，各就學區才能收到申請的電子資料。
目前申請資料尚未送出之筆數：2

列印申請學生名冊

僅列印 已送出申請資料者

學生申請資料清單

Show 10 entries

Search:

No ^	申請別	學校代碼	學校名稱	姓名	性別	身分證統一編號	准考證號碼	檢核碼	
1	集體	353505	市立中正國中	陳○○	女	A2****5580	101010102	尚未完成	
2	集體	353505	市立中正國中	黃○○	女	A2****6289	101010106	尚未完成	
3	集體	353505	市立中正國中	廖○○	女	M2****8461	101010108	3262-03AF-D2E0-2190-75B7-5042-0966-18B7	
4	集體	353505	市立中正國中	傅○○	女	A2****5190	101010104	4302-2A0F-A702-6A98-320F-7C76-3383-EBC7	

Showing 1 to 4 of 4 entries

Previous 1 Next

國立臺灣師範大學心理與教育測驗研究發展中心 電話：(02)7749-1374

3. 申請學生清單：可按「檢視」查閱該生填報資料。

No	申請別	學校代碼	學校名稱	姓名	性別	身分證統一編號	准考證號碼	檢核碼	
1	集體	353505	市立中正國中	陳○○	女	A2****5580	101010102	尚未完成	
2	集體	353505	市立中正國中	黃○○	女	A2****6289	101010106	尚未完成	
3	集體	353505	市立中正國中	廖○○	女	M2****8461	101010108	3262-03AF-D2E0-2190-75B7-5042-0966-18B7	
4	集體	353505	市立中正國中	傅○○	女	A2****5190	101010104	4302-2A0F-A702-6A98-320F-7C76-3383-EBC7	

Showing 1 to 4 of 4 entries

Previous 1 Next

- (1) 列印申請書：可列印該生申請書，開啟申請書須輸入密碼，密碼為使用者登入系統之帳號。
- (2) 退回申請：在免試入學變更就學區系統學生端申請作業期間，若學生已送出申請，但想異動就學區、原因，或抽回申請，請按「退回申請」，學生申請狀態將變成尚未完成，已送出至就學區端的資料亦將同時抽回。
- (3) 關閉視窗：返回全校申請資料頁面。

(1) (2) (3)

🏠 集體 申請時間: 2024/05/01 10:35:40 檢核碼: 3262-03AF-D2E0-2190-75B7-5042-0966-18B7

身分證統一編號	■■■■■■■■■■	性別	女
學生姓名	廖○○	原就讀國中	市立中正國中
出生日期	■■■■■■■■■■	班級座號	班級 03 座號 18
聯絡地址	縣市 臺北市 區域 中正區 地址 新榮里○○○○○○○	聯絡電話	住家 23***** 手機 09*****
113年國中教育會考准考證號碼	101010108	<input type="checkbox"/> 未參加113年國中教育會考	
原就學區	臺北區(臺北市)		
欲參加之就學區	中投區		
申請原因	<input type="checkbox"/> 學生就讀或畢業國中學校所在之免試就學區，未設置學生權性選擇的高級中等學校課程群別或產業需求課科者。 欲就讀科別(或群別)： (申請審核通過後，僅以所填寫之科別或群別作為第一志願序) <input checked="" type="checkbox"/> 學生因搬家遷徙者。 <input type="checkbox"/> 學生在國中階段跨區就學，但未遷移戶籍，並計畫返回原戶籍所在地就讀高級中等學校者。 <input type="checkbox"/> 其他經核定的特殊因素。 <input type="checkbox"/> 一、父母工作地遷徙 <input type="checkbox"/> 二、依賴(包括父母離異改依其中另一方、改依二親等之直系親屬、或其他旁系之親屬等) <input type="checkbox"/> 三、家庭特殊環境 <input type="checkbox"/> 四、其他特殊因素		
申請說明	無		

4. 若須由學校代印全部申請書，可點選「列印全部申請書」列印。開啟申請書須輸入密碼，密碼為使用者登入系統之帳號。

免試入學變更就學區系統

文件下載 | 申請變更就學區(集體) | 審查結果一覽表 | 學生資料作業

申請變更就學區(集體)

資料處理狀況	學生申請狀態		本校送審狀態		委員會審核狀態		
	已完成申請	尚未完成申請	申請資料已送出	申請資料尚未送出	資料審核通過	資料審核未通過	資料尚未審核
人數	2	2	0	2	0	0	0

列印全部申請書

送出申請資料至就學區審查

收件完畢後，請務必按下「送出申請資料至就學區審查」按鈕，各就學區才能收到申請的電子資料。
目前申請資料尚未送出之筆數：2

列印申請學生名冊
僅列印已送出申請資料者

5. 學生資料修改及密碼重置

若學生需修改聯絡地址、聯絡電話，或是重置密碼，可由學校端協助。

- (1) 點選「學生資料作業」，學校端可輸入學生之身分證統一編號、會考准考證號碼或姓名進行查詢。
- (2) 若學生需要修改聯絡地址及聯絡電話，可點選「資料修改」。若學生在送出申請之後需要修改資料時，請先「退回申請」之後再進行修改作業。
- (3) 若學生忘記密碼，可點選重置密碼，重置後預設密碼為該生出生年月日，長度為7碼（出生年3碼+出生月2碼+出生日2碼，例如：0950928）。

免試入學變更就學區系統

文件下載 | 申請變更就學區(集體) | 審查結果一覽表 | 學生資料作業

學生資料作業

學生資料查詢 101010106

Show 10 entries

No	類型	姓名	性別	身分證統一編號	准考證號碼	出生年月日	原就讀國中	帳號
1	集體	黃○○	女	A2****6289	101010106	■■■■	市立中正國中	■■■■

資料修改

重置密碼

Showing 1 to 1 of 1 entries

Previous 1 Next

國立臺灣師範大學心理與教育測驗研究發展中心 電話：(02)7749-1374

(三) 學校收件

1. 申請書（須為線上列印版本）：學生所送申請書上的檢核碼需與系統相同，以避免版本不一致。
2. 相關證明文件：需確認證明文件之正確性及有效性。

113學年度中投區高級中等學校免試入學變更就學區申請書

檢核碼：3262-03AF-D2E0-2190-75B7-5042-0966-18B7

身分證 統一編號	M2****8461	性別	<input type="checkbox"/> 男 <input checked="" type="checkbox"/> 女	
學生 姓名	廖○○	原就讀 國中	市立中正國中	
聯絡地址	臺北市中正區新營里○○○○○○○○	聯絡 電話	住家	23*****
			手機	09*****
113年國中教育會考 准考證號碼	101010108	<input type="checkbox"/> 未參加113年國中教育會考		
原就學區	基北區(臺北市)			
欲參加之 就學區	中投區			
申請原因	<input type="checkbox"/> 學生就讀或畢業國中學籍所在之免試就學區，未設置學生適性選擇的高級中等學校課程類別或產業特殊需求類科者。 欲就讀科別(或群別)： (申請獲核准後，應以所填寫之科別或群別作為第一志願序) <input checked="" type="checkbox"/> 學生因搬家遷徙者。 <input type="checkbox"/> 學生在國中階段跨區就學，但未遷移戶籍，並計畫返回原戶籍所在地就讀高級中等學校者。 <input type="checkbox"/> 其他經核定的特殊因素。 <input type="checkbox"/> 一、父母工作地遷徙 <input type="checkbox"/> 二、依親(包括父母離異改依其中另一方，改依二親等之直系親屬，或旁系之親屬等) <input type="checkbox"/> 三、家庭特殊境遇 <input type="checkbox"/> 四、其他特殊因素			
證明文件	戶口名簿影本、或房屋所有權證明、或租屋證明、或足以證明其搬家遷徙至所申請變更之就學區之居住相關文件。			
申請說明	無			
學生本人	(簽章)	申請日期	113年5月1日	
父母雙方 (或監護人)	____、____ (簽章)	監護人與 學生的關 係		

國中審核
人員簽章

國中
教務處簽章

No *	申請別	學校代碼	學校名稱	姓名	性別	身分證 統一編號	准考證 號碼	檢核碼	
1	集體	353505	市立中正國中	陳○○	女	A2****5580	101010102	尚未完成	
2	集體	353505	市立中正國中	黃○○	女	A2****6289	101010106	尚未完成	
3	集體	353505	市立中正國中	廖○○	女	M2****8461	101010108	3262-03AF-D2E0-2190-75B7-5042-0966-18B7	
4	集體	353505	市立中正國中	傅○○	女	A2****5190	101010104	4302-2A0F-A702-6A98-320F-7C76-3383-EBC7	

Showing 1 to 4 of 4 entries

Previous 1 Next

(四) 系統送出申請資料至委員會

1. 本校送審狀態：顯示本校送審狀態及筆數。
2. 收件完畢請按「送出申請資料至就學區審查」，會將學生申請電子資料送至欲變更就學區委員會端。

免試入學變更就學區系統

文件下載 | 申請變更就學區(集體) | 審查結果一覽表 | 學生資料作業

申請變更就學區(集體)

資料處理狀況	學生申請狀態		本校送審狀態		委員會審核狀態		
	已完成申請	尚未完成申請	申請資料已送出	申請資料尚未送出	資料審核通過	資料審核未通過	資料尚未審核
人數	2	2	0	2	0	0	0

列印全部申請書

送出申請資料至就學區審查

收件完畢後，請務必按下「送出申請資料至就學區審查」按鈕各就學區才能收到申請的電子資料。
目前申請資料尚未送出之筆數：2

列印申請學生名冊

僅列印已送出申請資料者

學生申請資料清單

Show 10 entries Search:

No	申請別	學校代碼	學校名稱	姓名	性別	身分證統一編號	准考證號碼	檢核碼	
1	集體	353505	市立中正國中	陳○○	女	A2****5580	101010102	尚未完成	檢視
2	集體	353505	市立中正國中	黃○○	女	A2****6289	101010106	尚未完成	檢視
3	集體	353505	市立中正國中	廖○○	女	M2****8461	101010108	3262-03AF-D2E0-2190-75B7-5042-0966-18B7	檢視 列印
4	集體	353505	市立中正國中	傅○○	女	A2****5190	101010104	4302-2A0F-A702-6A98-320F-7C76-3383-EBC7	檢視 列印

Showing 1 to 4 of 4 entries Previous 1 Next

國立臺灣師範大學心理與教育測驗研究發展中心 電話：(02)7749-1374

(五) 繳件

請於各免試就學區簡章公告時間，以最速件函送各區下列文件：

1. 列印申請學生名冊：請按「列印申請學生名冊」列印變更至各就學區之學生名冊，進行校內核章。開啟申請書須輸入密碼，密碼為使用者登入系統之帳號。

免試入學變更就學區系統

文件下載 | 申請變更就學區(集體) | 審查結果一覽表 | 學生資料作業 |

申請變更就學區(集體)

資料處理狀況	學生申請狀態		本校送審狀態		委員會審核狀態		
	已完成申請	尚未完成申請	申請資料已送出	申請資料尚未送出	資料審核通過	資料審核未通過	資料尚未審核
人數	2	2	2	0	0	0	0

列印全部申請書 送出申請資料至就學區審查
全部共計成功送出申請資料 2 筆。
目前申請資料尚未送出之筆數：0

列印申請學生名冊
僅列印 已送出申請資料者

113學年度申請變更就學區【集體申請】學生名冊
變更後就學區：中投區

畢業學校：353505 市立中正國中
申請變更人數：1

列印日期：2024/5/2 下午 02:15:41
查核碼：AF43-355E-1D1B-EB0F-933F-897C-C367-9ED2

編號	原就學區名稱	准考證號	身分證統一編號	姓名	班級	座號	申請原因
1	基北區(臺北市)	101010108	M2***8461	廖○○	03	18	學生因搬家遷徙者。

(請於本表核章後併同學生申請表及證明文件以最速件函送中投區免試入學委員會)

承辦組長：_____ 主任：_____ 校長：_____

校內需核章

2. 學生個人申請書

113學年度中投區高級中等學校免試入學變更就學區申請書

檢核碼：3262-03AF-D2E0-2190-75B7-5042-0966-18B7

身分證 統一編號	M2****8461	性 別	<input type="checkbox"/> 男 <input checked="" type="checkbox"/> 女
學 生 姓 名	廖○○	原就讀 國中	市立中正國中
聯絡地址	臺北市中正區新營里○○○○○○○○	聯 絡 電 話	住家 23***** 手機 09*****
113年國中教育會考 准考證號碼	101010108	<input type="checkbox"/> 未參加113年國中教育會考	
原就學區	基北區(臺北市)		
欲參加之 就學區	中投區		
申請原因	<input type="checkbox"/> 學生就讀或畢業國中學籍所在之免試就學區，未設置學生適性選擇的高級中等學校課程群別或產業特殊需求類科者。 欲就讀科別(或群別)： (申請獲核准後，應以所填寫之科別或群別作為第一志願序) <input checked="" type="checkbox"/> 學生因搬家遷徙者。 <input type="checkbox"/> 學生在國中階段跨區就學，但未遷移戶籍， 並計畫返回原戶籍所在地就讀高級中等學校者。 <input type="checkbox"/> 其他經核定的特殊因素。 <input type="checkbox"/> 一、父母工作地遷徙 <input type="checkbox"/> 二、依親(包括父母離異改依其中另一方、改依二親等之直系親屬、或其他旁系之親屬等) <input type="checkbox"/> 三、家庭特殊境遇 <input type="checkbox"/> 四、其他特殊因素		
證明文件	戶口名簿影本、或房屋所有權證明、或租屋證明、或足以證明其搬家遷徙至所申請變更之就學區之居住相關文件。		
申請說明	無		
學生本人	廖○○ (簽章)	申請日期	113年5月1日
父母雙方 (或監護人)	廖◇◇、王□□ (簽章)	監護人與 學生的關 係	

申請書需由學生本人、父母雙方(或監護人)簽名。



國中審核
人員簽章

國 中
教務處簽章

3. 證明文件：依學生申請原因所提供之證明文件。

(六) 審查結果線上查詢

113年05月20日(星期一)上午9時起至113年06月03日(星期一)下午5時止，可列印本校學生申請變更就學區審查結果一覽表。開啟審查結果一覽表須輸入密碼，密碼為使用者登入系統之帳號。



113學年度申請變更就學區
【集體申請】審查結果一覽表

畢業學校：353505 市立中正國中

原就學區：基北區(臺北市)

列印日期：2024/5/20 下午 02:46:57

(本校)申請變更人數：2

審查通過：2

審查未通過：0

編號	原就學區名稱	變更後就學區名稱	國中教育會考准考證號	身分證統一編號	姓名	班級	座號	申請原因	審查結果	審查結果註記
1	基北區(臺北市)	中投區	101010108	M2****8461	廖○○	03	18	學生因搬家遷徙者。	通過	
2	基北區(臺北市)	金門區	101010104	A2****5190	傅○○	03	16	學生因搬家遷徙者。	通過	

(本表為各區審查結果，若有任何問題，請逕洽各分區免試入學委員會)



國立臺灣師範大學
心理與教育測驗研究發展中心
Research Center for Psychological and Educational Testing

地址：244014新北市林口區仁愛路一段2號（資訊與教學大樓八樓）
電話：（02）7749 - 1374
傳真：（02）2322 - 2865
信箱：adt-service@rcpet.ntnu.edu.tw



臺北市立○○國民中學 函

地 址：

傳 真：

聯絡人：

電 話：

受文者：中投區高級中等學校免試入學委員會

發文日期：

發文字號：

速別：

密等及解密條件或保密期限：

附件：113學年度申請變更就學區（集體申請）學生名冊、各學生變更就學區申請表（含證明文件）

※注意：

請將學生名冊等表件掃描成 PDF 檔夾帶為附件，並以電子交換方式傳送公文；附件正（紙）本後寄。

主旨：檢送本校學生申請變更就學區至中投區一案共1件，詳如說明，請查照。

說明：本校學生申請變更就學區至貴區，計有王○○等共1件，113學年度申請變更就學區（集體申請）學生名冊、各學生變更就學區申請表（含證明文件）彙整如附件，請惠予協助。

正本：中投區高級中等學校免試入學委員會

副本：113學年度基北區高級中等學校免試入學委員會、本校教務處

※注意：

正本為欲變更之就學區主委學校；副本為原就學區之主委學校。

校長 ○○○

適性入學資料管理平臺 免試入學變更就學區系統

【學生版操作手冊】

基北區
宜蘭區
桃連區
竹苗區
中投區
彰化區
雲林區
嘉義區

臺南區
屏東區
高雄區
花蓮區
臺東區
澎湖區
金門區



113年02月27日 V1.1



國立臺灣師範大學
心理與教育測驗研究發展中心
Research Center for Psychological and Educational Testing



一、系統開放申請時間

欲申請變更就學區者，請於 113 年 04 月 26 日 (星期五) 上午 9 時起至 113 年 05 月 03 日 (星期五) 下午 5 時止，登入免試入學變更就學區系統進行線上申請作業，填寫相關資料。

二、申請條件

申請原因	應繳證明文件
學生就讀或畢業國中學籍所在之免試就學區，未設置學生適性選擇的高級中等學校課程群別或產業特殊需求類科者。	無， <u>但申請獲核准後，應以所填寫之科別或群別作為第一志願序。</u>
學生因搬家遷徙者。	戶口名簿影本、或房屋所有權證明、或租屋證明、或足以證明其搬家遷徙至所申請變更之就學區之居住相關文件。
學生在國中階段跨區就學，但未遷移戶籍，並計畫返回原戶籍所在地就讀高級中等學校者。	戶口名簿影本。
其他經核定的特殊因素： 1.父母工作地遷徙。 2.依親 (包括父母離異改依其中另一方、改依二親等之直系親屬、或其他旁系之親屬等)。 3.家庭特殊境遇。 4.其他特殊因素。	1.父親或母親之在職證明，並足以證明其工作地點為所申請變更之就學區 (第一款)。 2.戶口名簿影本、監護人同意書 (第二款)。 3.提出相關證明文件 (第三款、第四款)。

備註：免試入學變更就學區作業之申請資格及相關作業流程係由各免試就學區委員會辦理，若有疑問，請洽各免試就學區委員會，謝謝！

三、文件下載

請由各免試就學區免試入學系統，點選「變更就學區」進入系統登入頁。學生可於變更就學區系統登入頁下載【學生版】系統操作手冊。登入後亦可於《文件下載》區下載【學生版】系統操作手冊，以及【難字輸入】操作說明。

輸入的資料中若有難字，建議檢索「造字對照表」後，參考「難字輸入操作說明」輸入難字，才能在系統畫面及轉出文件中正確顯示。

適性入學資料管理平臺 免試入學變更就學區系統

基北區
宜蘭區
桃連區
竹苗區
中投區
彰化區
雲林區
嘉義區

臺南區
屏東區
高雄區
花蓮區
臺東區
澎湖區
金門區



帳號

密碼

74652d

- 1 學生首次登入，請點選【註冊】按鈕進入系統，並依流程指示操作。
- 2 國中承辦教師登入請至適性入學資料管理平臺：<https://12basic.rcpet.edu.tw>，選擇【學校端】身分登入，連結至《心測中心單一簽入服務》輸入帳號密碼及驗證碼登入平臺。
- 3 申請學生及國中務必詳閱欲變更就學區之免試入學簡章，並依簡章規定檢附相關證明文件。

[《學生版》操作手冊下載](#)

本平臺開放時間，自 2024/04/26 09:00:00 開始，學生版將於 2024/05/03 17:00:00 關閉申請功能。

如有疑義請洽欲變更就學區之免試入學主辦學校：各就學區聯絡資訊請點此

有關系統操作問題，請於開放期間每日 上午 09:00 至下午 04:00 洽詢本中心。

IP Address:

國立臺灣師範大學 | 心理與教育測驗研究發展中心 | 服務電話：02-7749-1374 | 服務信箱：adtservice@rcpet.ntnu.edu.tw



免試入學變更就學區系統



帳號：[REDACTED]



[文件下載](#) | [個人資料授權及使用聲明](#) | [變更就學區申請書填報](#)

[【學生版】系統操作手冊](#)

[【點字輸入】操作說明](#)

國立臺灣師範大學心理與教育測驗研究發展中心 電話：(02)7749-1374

四、操作流程

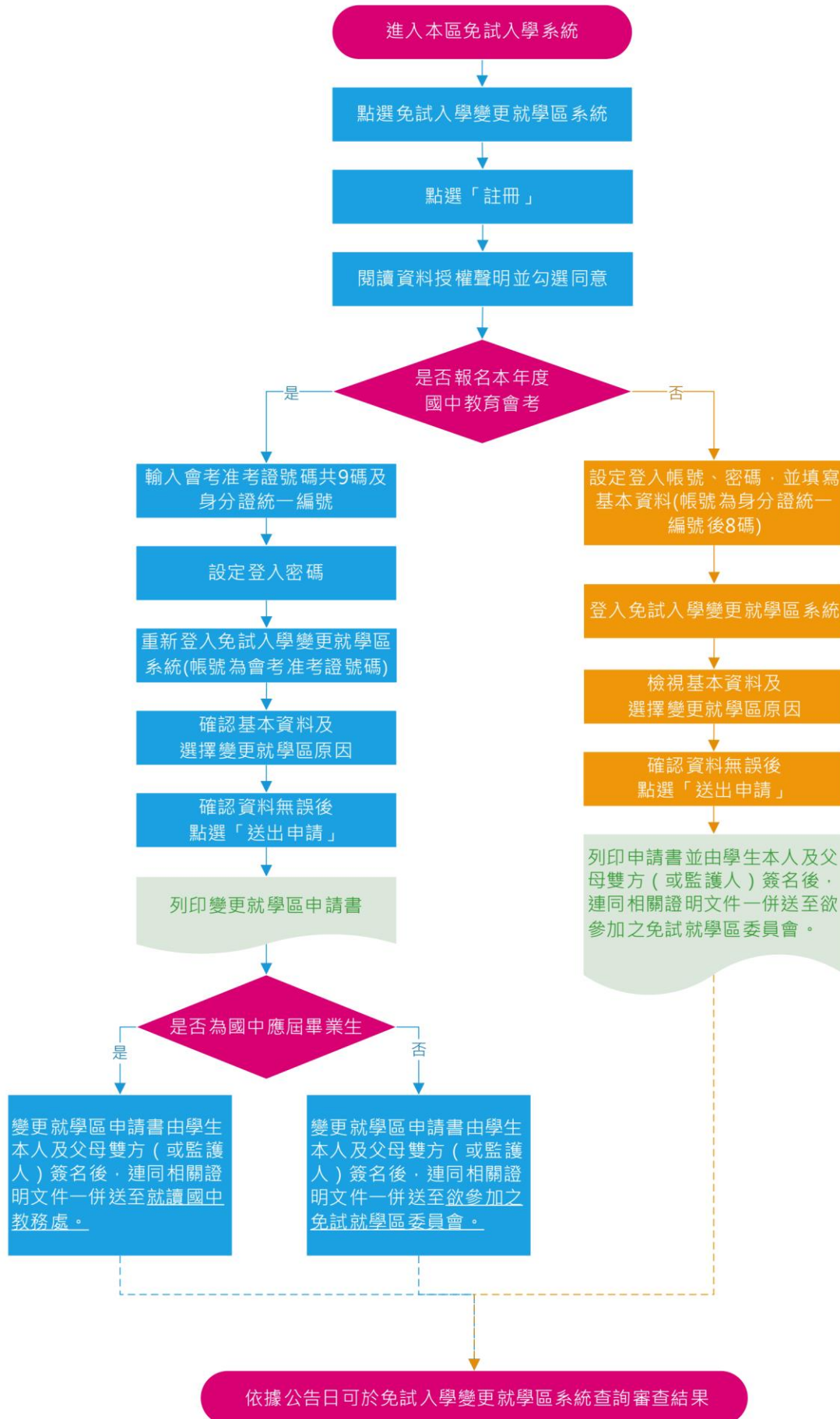

(一) 註冊

1. 進入免試入學變更就學區系統，點選「註冊」

適性入學資料管理平臺
免試入學變更就學區系統

帳號 請輸入帳號
密碼 請輸入密碼
74652d 請輸入左邊之驗證碼

登入 註冊

1 學生首次登入，請點選【註冊】按鈕進入系統，並依流程指示操作。
2 國中承辦教師登入請至適性入學資料管理平臺：
<https://12basic.rcpet.edu.tw>，選擇【學校端】身分登入，連結至《心測中心單一簽入服務》輸入帳號密碼及驗證碼登入平臺。
3 申請學生及國中務必詳閱欲變更就學區之免試入學簡章，並依簡章規定檢附相關證明文件。

本平臺開放時間，自 2024/04/26 09:00:00 開始，學生版將於 2024/05/03 17:00:00 關閉申請功能。
如有疑義請洽欲變更就學區之免試入學主辦學校：[各就學區聯絡資訊請點此](#)
有關系統操作問題，請於開放期間每日 上午 09:00 至下午 04:00 洽詢本中心。
IP Address:
國立臺灣師範大學 | 心理與教育測驗研究發展中心 | 服務電話：02-7749-1374 | 服務信箱：adt@rcpet.ntnu.edu.tw

2. 請詳閱並勾選「本人已詳閱並同意提供本人之個人資料予113學年度全國高級中等學校免試入學委員會作為變更就學區及免試入學相關工作目的使用」後，按「確認上述個人資料授權內容」。

免試入學變更就學區系統

113學年度全國高級中等學校免試入學申請變更就學區資料授權聲明

113學年度全國高級中等學校免試入學委員會(以下簡稱本會)為辦理113學年度全國高級中等學校免試入學變更就學區(以下簡稱變更就學區)，依個人資料保護法規定，取得並保管學生個人資料，在辦理變更就學區事務之目的下，進行處理及利用，本會將善盡善良保管人之義務與責任，妥善保管學生個人資料，僅提供變更就學區及免試入學相關工作目的使用。

一、學生資料蒐集與目的：凡申請變更就學區者，即表示同意授權本會，得將自學生申請參加變更就學區所取得之個人相關資料，適用於變更就學區及免試入學相關工作目的使用。

二、學生資料使用對象：本會在辦理變更就學區所蒐集之學生資料，僅用於變更就學區及免試入學相關工作，並提供予(1)學生本人及家長(或監護人)、(2)委託之集體申議單位、(3)全國各就學區高級中等學校免試入學委員會、(4)國立臺灣師範大學心理與教育測驗研究發展中心、(5)教育部使用。

三、學生資料蒐集之類別：變更就學區蒐集之學生個人資料包含姓名、國中教育會考准考證號、出生年月日、身分證統一編號(或屬簡體統一編號)、性別、電子信箱、通訊地址、聯絡電話、手機號碼、畢(肄)業學校、就學區、變更就學區區號等。

四、學生資料儲存及保管：依個人資料保護法規定，除非有其他法令限制，學生個人資料保存時間，為自本學年度起算1個學年度，並於時間屆滿後銷燬。

五、學生資料權利行使：依個人資料保護法第 3 條規定，除非有其他法令限制，學生可就個人的資料享有(1)查詢閱覽、(2)駁回補本、(3)請求補充或更正等權利，但學生請求權利行使時，不得影響變更就學區有關資料審查之相關工作。

本人已詳閱並同意提供本人之個人資料予113學年度全國高級中等學校免試入學委員會作為變更就學區及免試入學相關工作目的使用。

確認上述個人資料授權內容 取消

國立臺灣師範大學心理與教育測驗研究發展中心 電話：(02)7749-1374

3. 選擇是否報名本年度國中教育會考



免試入學變更就學區系統

請問您是否有報名本年度國中教育會考？

是 否

(1) 有報名國中教育會考者

- A. 資料驗證：輸入准考證號碼及身分證統一編號後，點選「資料送出」進行驗證。



免試入學變更就學區系統

資料驗證：請填入准考證號碼與身分證統一編號

准考證號碼： (作為帳號使用)

身分證統一編號：

- B. 設定系統登入密碼：密碼須為8碼以上且英數混合，點選「資料送出」完成註冊。



免試入學變更就學區系統

驗證成功，請設定密碼

登入帳號：

密碼：

再次確認密碼：

- C. 註冊成功後，請重新登入系統進行申請作業。



免試入學變更就學區系統

系統訊息

註冊成功。2024/04/27 下午 04:58:05

請使用 帳號() 與 設定的密碼，
[按此登入](#) 系統後，
填寫申請資料，進行申請。

(2) 未報名國中教育會考者

A. 設定登入帳號及密碼

帳號請輸入身分證統一編號後8碼；密碼須為8碼以上且英數混合。

免試入學變更就學區系統

填寫您的申請資料

資料送出 取消

登入 帳號密碼	* 帳號 身分證統一編號後8碼	* 密碼 英數字混合8字元以上	* 再次確認密碼 再次確認密碼
* 身分證統一編號	身分證統一編號	* 性別	<input type="radio"/> 男 <input type="radio"/> 女
* 學生姓名	學生姓名	* 原就學區	就學區 <input type="text"/> 就讀學校 <input type="text"/>
* 出生日期	<input type="text"/> 年 <input type="text"/> 月 <input type="text"/> 日	* 班級座號	班級 <input type="text"/> 座號 <input type="text"/>
* 聯絡地址	縣市 <input type="text"/> 區域 <input type="text"/> 地址 <input type="text"/>	* 聯絡電話	住家 例: 0277148590#123 手機 例: 0912345678

國立臺灣師範大學心理與教育測驗研究發展中心 電話：(02)7749-1374

B. 填寫資料

填寫欄位包含有身分證統一編號、性別、學生姓名、原就學區、就讀學校、出生日期、班級座號、聯絡地址、聯絡電話等。

免試入學變更就學區系統

填寫您的申請資料

資料送出 取消

登入 帳號密碼	* 帳號 身分證統一編號後8碼	* 密碼 英數字混合8字元以上	* 再次確認密碼 再次確認密碼
* 身分證統一編號	身分證統一編號	* 性別	<input type="radio"/> 男 <input type="radio"/> 女
* 學生姓名	學生姓名	* 原就學區	就學區 <input type="text"/> 就讀學校 <input type="text"/>
* 出生日期	<input type="text"/> 年 <input type="text"/> 月 <input type="text"/> 日	* 班級座號	班級 <input type="text"/> 座號 <input type="text"/>
* 聯絡地址	縣市 <input type="text"/> 區域 <input type="text"/> 地址 <input type="text"/>	* 聯絡電話	住家 例: 0277148590#123 手機 例: 0912345678

國立臺灣師範大學心理與教育測驗研究發展中心 電話：(02)7749-1374

C. 資料送出

填寫完後確認資料無誤，按「資料送出」。

免試入學變更就學區系統

填寫您的申請資料

資料送出 取消

登入帳號密碼	* 帳號 身分證統一編號後8碼	* 密碼 英數字混合8字元以上	* 再次確認密碼 再次確認密碼
* 身分證統一編號	身分證統一編號	* 性別	<input type="radio"/> 男 <input type="radio"/> 女
* 學生姓名	學生姓名	* 原就學區	就學區 <input type="text"/> 就讀學校 <input type="text"/>
* 出生日期	<input type="text"/> 年 <input type="text"/> 月 <input type="text"/> 日	* 班級座號	班級 <input type="text"/> 座號 <input type="text"/>
* 聯絡地址	縣市 <input type="text"/> 區域 <input type="text"/> 地址 <input type="text"/>	* 聯絡電話	住家 例: 0277148590#123 手機 例: 0912345678

國立臺灣師範大學心理與教育測驗研究發展中心 電話：(02)7749-1374

D. 註冊成功後，請重新登入系統進行申請作業。

免試入學變更就學區系統

系統訊息

註冊成功。2024/04/29 下午 02:30:13

請使用 帳號() 與 設定的密碼，
[按此登入](#) 系統後，
填寫申請資料，進行申請。

(二) 登入系統進行申請

1. 已報名當年度國中教育會考者

- (1) 輸入帳號、密碼及驗證碼登入：帳號為準考證號碼，密碼為註冊時設定的密碼。
- (2) 登入系統後，點選「變更就學區申請書填報」。基本資料將自動帶入國中教育會考報名資料。若有**聯絡地址**及**聯絡電話**之異動，請通知學校教師，由學校教師登入【學校端】於系統上進行修正。若有其他欄位需異動（例如：姓名、身分證統一編號等），請於113年05月18日、19日參加會考時，攜帶證明文件至考場試務中心辦理資料勘誤。
- (3) 點選「修改資料」，選取「欲參加之就學區」及「申請原因」。



申請狀況：尚未申請

申請書檢核碼：無



修改資料

身分證統一編號	■■■■■■■■■■	性別	女
學生姓名	呂○○	原就讀國中	市立螢橋國中
出生日期	095年 01月 19日	班級座號	班級 01 座號 02
聯絡地址	縣市 臺北市 區域 中正區 地址 麗水里○○○○○○○	聯絡電話	住家 ***** 手機 09*****
113年國中教育會考准考證號碼	■■■■■■■■■■	<input type="checkbox"/> 未參加113年國中教育會考	
原就學區	臺北區(臺北市)		
欲參加之就學區	沒有資料		
申請原因	<input type="checkbox"/> 學生就讀或畢業國中學籍所在之免試就學區，未設置學生適性選擇的高級中等學校課程群別或產業特殊需求類科者，欲就讀科別(或群別)： (申請獲核准後，應以所填寫之科別或群別作為第一志願序) <input type="checkbox"/> 學生因搬家遷徙者。 <input type="checkbox"/> 學生在國中階段跨區就學，但未遷移戶籍，並計畫返回原戶籍所在地就讀高級中等學校者。 <input type="checkbox"/> 其他經核定的特殊因素。 <input type="checkbox"/> 一、父母工作地遷徙 <input type="checkbox"/> 二、依親(包括父母離異改依其中另一方、改依二親等之直系親屬、或其他旁系之親屬等) <input type="checkbox"/> 三、家庭特殊境遇 <input type="checkbox"/> 四、其他特殊因素		
證明文件	沒有資料		
申請說明	無		



填寫您的申請資料

暫時儲存 送出申請 返回

身分證統一編號	■■■■■■■■■■	性別	<input type="radio"/> 男 <input checked="" type="radio"/> 女
學生姓名	呂○○	原就學區	就學區 臺北區(臺北市) ▾ 就讀學校 市立螢橋國中(353501) ▾
出生日期	095 ▾ 年 01 ▾ 月 19 ▾ 日	班級座號	班級 01 座號 02
聯絡地址	縣市 臺北市 ▾ 區域 中正區(100) ▾ 地址 麗水里○○○○○○○	聯絡電話	住家 ***** 手機 09*****
113年國中教育會考准考證號碼	■■■■■■■■■■	<input type="checkbox"/> 未參加113年國中教育會考	

以上基本資料自動帶入會考報名資料，若有聯絡地址及聯絡電話之異動，請通知學校教師，由學校教師於系統上進行修正。若有其他欄位異動(例如：姓名、身分證統一編號等)，請於5月18日、5月19日參加會考時，攜帶證明文件至考場試務中心辦理動訊。



欲參加之就學區	金門區 ▾
申請原因	<input type="checkbox"/> 學生就讀或畢業國中學籍所在之免試就學區，未設置學生適性選擇的高級中等學校課程群別或產業特殊需求類科者。 <input checked="" type="checkbox"/> 學生因搬家遷徙者。 <input type="checkbox"/> 學生在國中階段跨區就學，但未遷移戶籍，並計畫返回原戶籍所在地就讀高級中等學校者。 <input type="checkbox"/> 其他經核定的特殊因素。

- (4) 確認資料無誤後按「送出申請」(資料送出之後，若需進行修正，可於113年05月03日(星期五)下午5時以前，由學校教師進行「退回申請」，逾時則無法再修正資料)；如仍有修正可能，請按「暫時儲存」，確認無誤之後再送出申請。

免試入學變更就學區系統

文件下載 | 個人資料授權及使用聲明 | 變更就學區申請書填報 |

填寫您的申請資料

暫時儲存 送出申請 返回

身分證統一編號	■■■■■■■■■■	性別	<input type="radio"/> 男 <input checked="" type="radio"/> 女
學生姓名	呂○○	原就學區	就學區 基北區(臺北市) ▾ 就讀學校 市立瑩橋國中(353501) ▾
出生日期	095 ▾ 年 01 ▾ 月 19 ▾ 日	班級座號	班級 01 座號 02
聯絡地址	縣市 臺北市 ▾ 區域 中正區(100) ▾ 地址 富水里○○○○○○○○	聯絡電話	住家 ***** 手機 09*****
113年國中教育會考准考證號碼	■■■■■■■■■■	<input type="checkbox"/> 未參加113年國中教育會考	
<p>以上基本資料自動帶入會考報名資料，若有聯絡地址及聯絡電話之異動，請通知學校教師，由學校教師於系統上進行修正。 若有其他欄位需異動(例如：姓名、身分證統一編號等)，請於5月18日、5月19日參加會考時，攜帶證明文件至考場試務中心辦理勘誤。</p>			
欲參加之就學區	金門區 ▾		
申請原因	<input type="radio"/> 學生就讀或畢業國中學籍所在之免試就學區，未設置學生適性選擇的高級中等學校課程群別或產業特殊需求類科者。 <input checked="" type="radio"/> 學生因搬家遷徙者。 <input type="radio"/> 學生在國中階段跨區就學，但未遷移戶籍，並計畫返回原戶籍所在地就讀高級中等學校者。 <input type="radio"/> 其他經核定的特殊因素。		

國立臺灣師範大學心理與教育測驗研究發展中心 電話：(02)7749-1374

- (5) 列印申請書：點選「列印申請書」，系統會自動產出申請書的PDF檔，申請者須將申請書(PDF格式)列印出來，並於簽章處簽名。
開啟申請書須輸入密碼，密碼為申請者登入系統之密碼。

免試入學變更就學區系統

文件下載 | 個人資料授權及使用聲明 | 變更就學區申請書填報 |

帳號：■■■■■■■■■■

申請狀況：資料已申請(2024/04/28 17:05:00)。
如需變更申請資料，請於申請期間：2024/04/26 09:00:00 - 2024/05/03 17:00:00，洽：市立瑩橋國中(學校承辦人)。
公布審查結果的時間為：2024/05/20 09:00:00。
申請書檢核碼：D5CB-27CB-5B16-6109-CEA1-78E9-1493-B605

列印申請書

113學年度金門區高級中等學校免試入學變更就學區申請書

檢核碼：D5CB-27CB-5B16-6109-CEA1-78E9-1493-B605

身分證 統一編號	A2****3568	性 別	<input type="checkbox"/> 男 <input checked="" type="checkbox"/> 女
學 生 姓 名	呂○○	原就讀 國中	市立螢橋國中
聯絡地址	臺北市中正區富水里○○○○○○○○	聯 絡 電 話	住家 *****
			手機 09*****
113年國中教育會考 准考證號碼	██████████	<input type="checkbox"/> 未參加113年國中教育會考	
原就學區	基北區(臺北市)		
欲參加之 就學區	金門區		
申請原因	<input type="checkbox"/> 學生就讀或畢業國中學籍所在之免試就學區，未設置學生適性選擇的高級中等學校課程群別或產業特殊需求類科者。 欲就讀科別(或群別)： (申請獲核准後，應以所填寫之科別或群別作為第一志願序) <input checked="" type="checkbox"/> 學生因搬家遷徙者。 <input type="checkbox"/> 學生在國中階段跨區就學，但未遷移戶籍， 並計畫返回原戶籍所在地就讀高級中等學校者。 <input type="checkbox"/> 其他經核定的特殊因素。 <input type="checkbox"/> 一、父母工作地遷徙 <input type="checkbox"/> 二、依親(包括父母離異改依其中另一方、改依二親等之直系親屬、或其他旁系之親屬等) <input type="checkbox"/> 三、家庭特殊境遇 <input type="checkbox"/> 四、其他特殊因素		
證明文件	戶口名簿影本、或房屋所有權證明、或租屋證明、或足以證明其搬家遷徙至所申請變更之就學區之居住相關文件。		
申請說明	無		
學生本人	(簽 章)	申請日期	113 年 4 月 28 日
父母雙方 (或監護人)	____、____ (簽 章)	監護人與 學生的關 係	

國中審核
人員簽章

國 中
教務處簽章

2. 未報名本年度國中教育會考者

- (1) 輸入先前申請的帳號、密碼及驗證碼，按「登入」進入申請頁面。

適性入學資料管理平臺
免試入學變更就學區系統

基北區
宜蘭區
桃連區
竹苗區
中投區
彰化區
雲林區
嘉義區

臺南區
屏東區
高雄區
花蓮區
臺東區
澎湖區
金門區

帳號 請輸入帳號
密碼 請輸入密碼
74652d 請輸入左邊之驗證碼

登入 註冊

- 1 學生首次登入，請點選【註冊】按鈕進入系統，並依流程指示操作。
- 2 國中承辦教師登入請至適性入學資料管理平臺：
<https://12basic.rcpet.edu.tw>，選擇【學校端】身分登入，連結至《心測中心單一簽入服務》輸入帳號密碼及驗證碼登入平臺。
- 3 申請學生及國中務必詳閱欲變更就學區之免試入學簡章，並依簡章規定檢附相關證明文件。

忘記密碼

本平臺開放時間，自 2024/04/26 09:00:00 開始，學生版將於 2024/05/03 17:00:00 關閉申請功能。
如有疑義請洽欲變更就學區之免試入學主辦學校：各就學區聯絡資訊請點此
有關系統操作問題，請於開放期間每日 上午 09:00 至下午 04:00 洽詢本中心。
IP Address:

國立臺灣師範大學 | 心理與教育測驗研究發展中心 | 服務電話：02-7749-1374 | 服務信箱：adtservice@rcpet.ntnu.edu.tw

- (2) 登入後點選「變更就學區申請書填報」

免試入學變更就學區系統

帳號: [REDACTED]

文件下載 | 個人資料授權及使用聲明 | **變更就學區申請書填報**

【學生版】系統操作手冊

【離字輸入】填作說明

- (3) 選擇變更就學區原因：點選「修改資料」，確認基本資料，填寫欲參加之就學區及申請原因，確認無誤後按「送出申請」。(資料送出之後，若需進行修正，可於 113 年 05 月 03 日 (星期五) 下午 5 時以前，由欲參加之免試入學委員會進行「退回申請」，逾時則無法再修正資料)



文件下載 | 個人資料授權及使用聲明 | 變更就學區申請書填報

申請狀況：尚未申請

申請書檢核碼：無

[修改資料](#)

身分證統一編號	██████████	性別	男
學生姓名	蘇	原就讀國中	市立和平高中附設國中
出生日期	██████████	班級座號	班級 01 座號 01
聯絡地址	縣市 臺北市 區域 信義區 地址 市府路	聯絡電話	住家 ██████████ 手機
113年國中教育會考准考證號碼		<input checked="" type="checkbox"/> 未參加113年國中教育會考	
原就學區	臺北區(臺北市)		
欲參加之就學區	沒有資料		
申請原因	<input type="checkbox"/> 學生就讀或畢業國中學籍所在之免試就學區，未設置學生適性選擇的高級中等學校課程群別或產業特殊需求類科者。欲就讀科別(或群別)： (申請獲核准後，應以所填寫之科別或群別作為第一志願序) <input type="checkbox"/> 學生因搬家遷徙者。 <input type="checkbox"/> 學生在國中階段跨區就學，但未遷移戶籍，並計畫返回原戶籍所在地就讀高級中等學校者。 <input type="checkbox"/> 其他經核定的特殊因素。 <input type="checkbox"/> 一、父母工作地遷徙 <input type="checkbox"/> 二、依親(包括父母離異改依其中另一方、改依二親等之直系親屬、或其他旁系之親屬等) <input type="checkbox"/> 三、家庭特殊境遇 <input type="checkbox"/> 四、其他特殊因素		
證明文件	沒有資料		
申請說明	無		



文件下載 | 個人資料授權及使用聲明 | 變更就學區申請書填報

填寫您的申請資料

[暫時儲存](#) [送出申請](#) [返回](#)

身分證統一編號	██████████	性別	<input checked="" type="radio"/> 男 <input type="radio"/> 女
學生姓名	蘇	原就學區	就學區 臺北區(臺北市) ▾ 就讀學校 市立和平高中附設國中(333301) ▾
出生日期	██████████	班級座號	班級 01 座號 01
聯絡地址	縣市 臺北市 ▾ 區域 信義區(110) ▾ 地址 市府路	聯絡電話	住家 ██████████ 手機 例: 0912345678
113年國中教育會考准考證號碼		<input checked="" type="checkbox"/> 未參加113年國中教育會考	
欲參加之就學區	宜蘭區 ▾		
申請原因	<input type="checkbox"/> 學生就讀或畢業國中學籍所在之免試就學區，未設置學生適性選擇的高級中等學校課程群別或產業特殊需求類科者。 <input checked="" type="checkbox"/> 學生因搬家遷徙者。 <input type="checkbox"/> 學生在國中階段跨區就學，但未遷移戶籍，並計畫返回原戶籍所在地就讀高級中等學校者。 <input type="checkbox"/> 其他經核定的特殊因素。		

- (6) 列印申請書：點選「列印申請書」，系統會自動產出申請書的PDF檔，申請者須將申請書（PDF格式）列印出來，並於簽章處簽名。
- (4) 開啟申請書須輸入密碼，密碼為申請者登入系統之**密碼**。



免試入學變更就學區系統

帳號：[REDACTED]

文件下載 | 個人資料授權及使用聲明 | 變更就學區申請書填報

申請狀況：資料已申請(2024/05/01 15:05:23)。
如需變更申請資料，請於申請期間：2024/04/26 09:00:00 - 2024/05/03 17:00:00，洽：金門區(就學區主委)。
公布審查結果的時間為：2024/05/20 09:00:00。
申請書檢核碼：6F3F-E9B0-BA7B-CD90-7AC4-95DA-94F3-3E9F

列印申請書

(三) 繳件

1. 已報名本年度國中教育會考者

申請書（須為線上列印版本）由學生本人、父母雙方（或監護人）簽名後，並準備相關證明文件，進行繳件作業。

- (1) 應屆畢業生：請依簡章規定期限內送交學校承辦處室。
- (2) 非應屆畢業生：請依簡章規定辦理，將相關申請文件於期限內送交欲參加之免試就學區委員會。

2. 未報名本年度國中教育會考者

申請書（須為線上列印版本）由學生本人、父母雙方（或監護人）簽名後，請依簡章規定辦理，將相關申請文件於期限內送交欲參加之免試就學區委員會。

(四) 審查結果通知

1. 各分區免試入學委員會將依該區簡章規定期限，以書面通知審查結果。
2. 免試入學變更就學區系統於 113 年 05 月 20 日（星期一）上午 9 時起至 113 年 06 月 03 日（星期一）下午 5 時止，開放審查結果線上查詢。登入系統後，可點選「變更就學區申請書填報」查詢審核狀況。

免試入學變更就學區系統

文件下載 | 個人資料授權及使用聲明 | **變更就學區申請書填報**

申請狀況：資料已申請(2024/04/28 17:00:05)。
 如需變更申請資料，請於申請期間：2024/04/26 09:00:00 - 2024/05/03 17:00:00，洽：市立瑠橋國中(學校承辦人)。
 公布審查結果的時間為：2024/05/20 09:00:00。
 申請書檢核碼：D5CB-27CB-5B16-6109-CEA1-78E9-1493-B605

審核狀況	審核原因	審核時間
審核通過		2024/05/16 15:36:33

列印申請書

五、提醒事項

- (一) 免試入學變更就學區系統開放的申請時間自 113 年 04 月 26 日 (星期五) 上午 9 時起至 113 年 05 月 03 日 (星期五) 下午 5 時止，逾期不予受理。
- (二) 所提供之資料請務必正確詳實，若有不實、偽造或使用他人資料之情事，該申請文件除視為無效外，相關責任由當事人自負。
- (三) 申請變更就學區一經審查通過後，申請者之「113 年國中教育會考成績」將移轉至變更後就學區，不會提供給原就學區。申請者轉出與轉入歷程將提供各免試就學區委員會進行交叉查核，請務必審慎評估。
- (四) 若申請者遺失密碼，已報名會考之應屆畢業生請與國中教師聯絡，其他申請者請與免試入學就學區委員會聯絡。



國立臺灣師範大學
心理與教育測驗研究發展中心
Research Center for Psychological and Educational Testing

地址：244014新北市林口區仁愛路一段2號（資訊與教學大樓八樓）

電話：(02) 7749 - 1374

傳真：(02) 2322 - 2865

信箱：adt-service@rcpet.ntnu.edu.tw

