檔　　號:
保存年限:

南華大學 函

地址：62249嘉義縣大林鎮南華路一段55號
承辦人：周佳蓉
電話：(05)2721001分機8302
Email：saudra881306@nhu.edu.tw

受文者：屏東縣立至正國民中學

發文日期：中華民國115年11月9日
發文字號：南華終院字第11511016965號
速別：普通件
密等及解密條件或保密期限：
附件：詳如說明九 (310902100Q_11511016965_734-1.pdf、310902100Q_11511016965_734-2.jpg)

裝

主旨：檢送本校開辦之【欲見・觀自在】韓國三十三觀音巡禮朝聖研習營(第二期)：首部曲營隊資訊，敬請惠予公告及鼓勵貴單位同仁踴躍報名參加，請查照。

說明：

訂

一、課程目的：

(一) 參訪朝聖韓國33觀音聖地寺院，及引導學員傳授【觀音法門】發菩提心。

(二) 體驗韓國佛教寺院Temple Stay，輔助學員釋放長期積累之身心壓力。

線

(三) 引領學員認識佛光山在韓國的佈教成果。

(四) 觀察韓國佛教中的寺院建築與觀音造像，輔助學員體悟自身與自然之和諧精神，以提升其生命價值。

二、課程特色：

(一) 唯一全程住宿韓國33觀音聖地之巡禮朝聖營隊。

(二) 唯一完整規劃遍行韓國33觀音聖地之巡禮朝聖營隊。

(三) 讓學員於韓國佛教重要寺院，近距離接觸韓國重要佛教

歷史建築與文物。

（四）安排3場次韓國寺院Temple Stay體驗，引導學員重拾寧靜身心。

三、適合對象：

（一）希望學習【觀音法門】之一般民眾。

（二）希望深入了解韓國本土佛教與佛教藝術之一般民眾。

（三）希望體驗韓國寺院Temple Stay之一般民眾。

四、上課日期：2027年1月24日(星期日)至1月31日(星期日)。

五、課程地點：韓國首爾、京畿道、江原道共11所之33觀音寺院。

六、講師：佛光山講師群。

七、課程學費：請詳見報名資訊。

八、線上報名網址：https://lihi3.me/mHu8b/ODC1。

九、課程單元內容：請參見附件課程海報、招生簡章。

十、營隊事務諮詢

（一）聯絡電話：05-2721001#8390曾名郁部門經理。

（二）Line@：https://lihi1.cc/Sih4o/go。

十一、更多首部曲、二部曲及三部曲精彩花絮請關注終身學習學院粉絲專頁：https://www.facebook.com/NHUSoLL/。

正本：各縣市國民中學
副本：本校終身學習學院 電子公文交換章 2026/11/10 07:54:15

南華大學終身學習學院 Nanhua University
NHU SoLL School of Lifelong Learning

【欲見・觀自在】韓國三十三觀音巡禮朝聖研習營(第二期)-首部曲
招生簡章

心心禮觀音 ・ 時時觀自在
旅遇佛國土 ・ 行見佛聖境

課程目的：

【欲見・觀自在】韓國三十三觀音巡禮朝聖研習擬透過海外移地營隊方式，讓學員體驗韓國佛教寺院Temple Stay，輔助學員釋放長期積累之身心壓力，並透過海外禪文化體驗輔助學員體悟自身與自然之和諧精神，以提升其生命價值。本研習營禮聘佛光山法師教導學員【觀音法門】，讓參與營隊之學員感受觀音菩薩聞聲救苦之慈悲願力，並觀察韓國佛教中的寺院建築與觀音造像的獨特魅力。

營隊日期：2027年1月24日 -2027年1月31日，共8天7夜。

上課地點：韓國首爾、京畿道、江原道共11所33觀音寺院

招生對象：年滿15歲之一般民眾。

招生人數：20人，依照繳費順序錄取至額滿為止。

朝聖優惠價：NT$ 75,888元/人(原定價NT$ 88,888元/人)

- 費用內含：
  台灣至韓國往返機票、旅平險、課程、教材、韓國33觀音聖地Temple stay活動費、韓國當地寺院食宿、景點門票。
- 費用不含：
  學員往返所在地至桃園機場之交通費用、學員於韓國當地之個人開銷、自由用餐時段之餐費。



南華大學終身學習學院 Nanhua University
NHU SoLL School of Lifelong Learning

【營　隊　特　色】

唯一全程住宿韓國33觀音聖地之巡禮朝聖營隊









安頓身心：特別安排3場次韓國寺院Temple Stay體驗

템플스테이
TEMPLESTAY



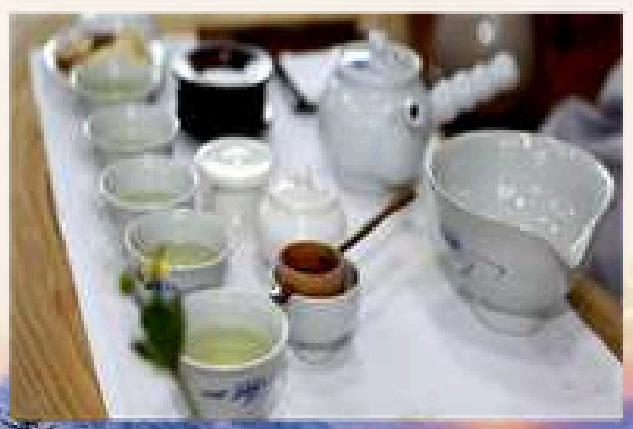

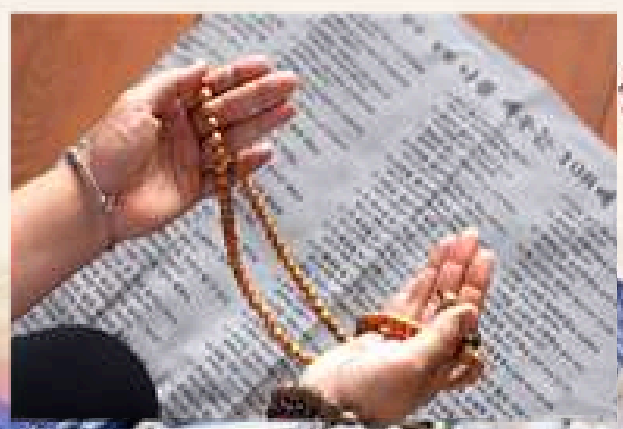

南華大學終身學習學院 Nanhua University
NHU SoLL School of Lifelong Learning

唯一完整規劃遍行韓國33觀音聖地之巡禮朝聖營隊

	首部曲	二部曲	三部曲
巡禮區域	韓國 仁川、首爾 京畿道、江原道	韓國 世宗、大田、大邱 忠清南北道 慶尚北道	韓國 蔚山、釜山、光州 全北道、全羅南道 慶尚南道
朝聖寺院	1號觀音聖地-普門寺 2號觀音聖地-曹溪寺 3號觀音聖地-龍珠寺 26號觀音聖地-新興寺 27號觀音聖地-洛山寺 28號觀音聖地-月精寺 29號觀音聖地-法興寺 30號觀音聖地-龜龍寺 31號觀音聖地-神勒寺 32號觀音聖地-奉恩寺 33號觀音聖地-道詵寺	4號觀音聖地-修德寺 5號觀音聖地-麻谷寺 6號觀音聖地-法住寺 17號觀音聖地-桐華寺 18號觀音聖地-銀海寺 19號觀音聖地-海印寺 20號觀音聖地-直指寺 21號觀音聖地-孤雲寺 22號觀音聖地-祇林寺 23號觀音聖地-佛國寺 24號觀音聖地-通度寺	7號觀音聖地-金山寺 8號觀音聖地-來蘇寺 9號觀音聖地-禪雲寺 10號觀音聖地-白羊寺 11號觀音聖地-大興寺 12號觀音聖地-向日庵 13號觀音聖地-松廣寺 14號觀音聖地-華嚴寺 15號觀音聖地-雙磎寺 16號觀音聖地-菩提庵 25號觀音聖地-梵魚寺
辦理日期	第二期：首部曲 2027.01.24 - 2027.01.31	第二期：二部曲(預計) 2027.10.09 - 2027.10.16 (正式日期以招生海報為準)	第二期：三部曲(預計) 2028.03.31 - 2028.04.07 (正式日期以招生海報為準)



營隊成員每人一本朝聖巡禮朱印集印帳，為每一次虔心參拜留下印記

韓國佛教文化基金會每年都會為完成朝聖觀音聖地33座寺廟的朝聖者舉行典禮，並頒發奉獻證書。



南華大學終身學習學院 Nanhua University
NHU SoLL School of Lifelong Learning

【營　隊　課　程　表】

	第一天 1/24(日)	第二天 1/25(一)	第三天 1/26(二)	第四天 1/27(三)
	4：30 報到	6：00 早餐	6：00 早餐	6：00 早餐
上午活動	啟程 華航 07：50-11：20 台灣桃園 ↓ 韓國仁川	自由參訪 07：00-08：00 31號觀音聖地 奉恩寺 交通時間 08：00-09：30 前往道詵寺 參訪 09：30-11：30 33號觀音聖地 道詵寺	Temple Stay 26號觀音聖地 新興寺	Temple Stay 08：00-10：00 27號觀音聖地 洛山寺 交通時間 10：00-11：30 前往月精寺
午餐	自由用餐	午餐 11：30-13：00 寺外自由用餐	午餐 11：30-13：00 新興寺	午餐 11：30-13：00 寺外自由用餐
下午活動	交通時間 13：00-14：30 前往奉恩寺 參訪 14：30-17：00 31號觀音聖地 奉恩寺	交通時間 13：00-16：30 前往新興寺 Temple Stay 26號觀音聖地 新興寺	交通時間 13：00-13：30 前往洛山寺 Temple Stay 27號觀音聖地 洛山寺	交通時間 13：00-14：00 前往月精寺 參訪 14：00-17：00 28號觀音聖地 月精寺
晚餐	晚餐 17：00-18：00 奉恩寺	晚餐 17：30-18：30 新興寺	晚餐 17：00-18：00 洛山寺	晚餐 17：00-18：00 月精寺
夜間活動	住宿安排 自由活動 18：00-21：00	Temple Stay 26號觀音聖地 新興寺	Temple Stay 27號觀音聖地 洛山寺	住宿安排 自由活動 18：00-21：00
住宿	就寢 21：00- 奉恩寺	自由時間&就寢 21：00- 新興寺	自由時間&就寢 21：00- 洛山寺	自由時間&就寢21： 21：00- 月精寺



<table>
<tr><th></th><th>第五天
1/28(四)</th><th>第六天
1/29(五)</th><th>第七天
1/30(六)</th><th>第八天
1/31(日)</th></tr>
<tr><td></td><td>6：00
早餐</td><td>6：00
早餐</td><td>6：00
早餐</td><td>6：00
早餐</td></tr>
<tr><td rowspan="3">上午活動</td><td>自由參訪
07：00-08：00
28號觀音聖地
月精寺</td><td>自由參訪
07：00-09：00
18號觀音聖地
龜龍寺</td><td>自由參訪
07：00-07：30
3號觀音聖地
龍珠寺</td><td rowspan="2">Temple Stay
07：00-09：00
2號觀音聖地
曹溪寺</td></tr>
<tr><td>交通時間
08：00-10：00
前往法興寺</td><td>交通時間
09：00-10：30
前往神勒寺</td><td>交通時間
07：30-11：00
前往普門寺</td></tr>
<tr><td>參訪
10：00-12：00
29號觀音聖地
法興寺</td><td>參訪
10：30-12：00
31號觀音聖地
神勒寺</td><td>參訪
10：30-12：00
1號觀音聖地
普門寺</td><td rowspan="2">文化踏查
09：00-13：00
廣蔵市場
東大門市場
自由午餐</td></tr>
<tr><td>午餐</td><td>午餐
12：30-13：00
法興寺</td><td>午餐
12：00-13：00
神勒寺</td><td>午餐
12：00-13：00
普門寺</td></tr>
<tr><td rowspan="3">下午活動</td><td rowspan="2">交通時間
13：00-14：30
前往龜龍寺</td><td>交通時間
13：00-15：00
前往龍珠寺</td><td>參訪
12：00-14：00
1號觀音聖地
普門寺</td><td rowspan="2">交通時間
13：00-14：00
前往
首爾佛光山寺</td></tr>
<tr><td rowspan="2">參訪
15：00-17：00
3號觀音聖地
龍珠寺</td><td>交通時間
14：00-16：00
前往曹溪寺</td></tr>
<tr><td>參訪
14：30-17：00
30號觀音聖地
龜龍寺</td><td>Temple Stay
16：00-17：00
2號觀音聖地
曹溪寺</td><td>參訪
14：00-15：30
首爾佛光山寺</td></tr>
<tr><td>晚餐</td><td>晚餐
17：00-18：00
龜龍寺</td><td>晚餐
17：00-18：00
龍珠寺</td><td>晚餐
17：00-18：00
曹溪寺</td><td rowspan="2">交通時間
15：30-17：00
前往仁川機場</td></tr>
<tr><td rowspan="2">夜間活動</td><td rowspan="2">住宿安排
自由活動
18：00-21：00</td><td rowspan="2">住宿安排
自由活動
20：00-21：00</td><td>Temple Stay
2號觀音聖地
曹溪寺</td><td rowspan="2">返程
華航
20：15-22：15
韓國仁川
↓
台灣桃園</td></tr>
<tr><td>住宿安排
自由活動
20：00-21：00</td></tr>
<tr><td>住宿</td><td>自由時間&就寢
20：00-
龜龍寺</td><td>自由時間&就寢
21：30-
龍珠寺</td><td>自由時間&就寢
21：00-
曹溪寺</td></tr>
</table>

南華大學終身學習學院保留因應天候、航班、韓國當地情況適度調整營隊行程之權力。



【首部曲巡禮聖地介紹】

龍珠寺

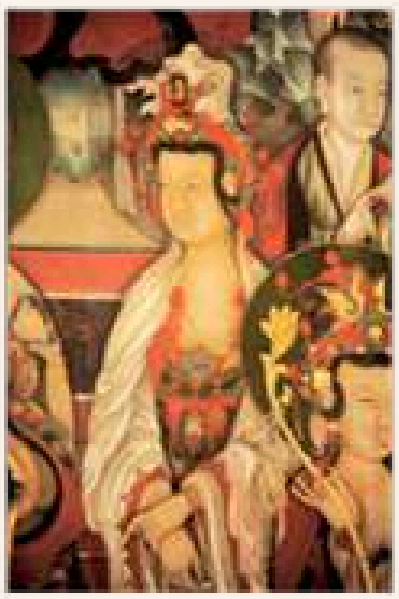



為朝鮮正祖所創建的寺院，前身為廉居和尚在新羅文聖王16年(西元854年)所創建的葛陽寺，高麗初期以舉辦水陸齋(法會)而聞名。

重要文化遺產

1) 龍珠寺梵鐘(國寶)
2) 金銅香爐(京畿道有形文化遺產)
3) 青銅香爐(京畿道有形文化遺產)
4) 上樑文(京畿道有形文化遺產)
5) 典籍手寫本(京畿道有形文化遺產)
6) 大雄殿後佛幀畫(京畿道有形文化遺產)
7) 佛說父母恩重經板(京畿道有形文化遺產)



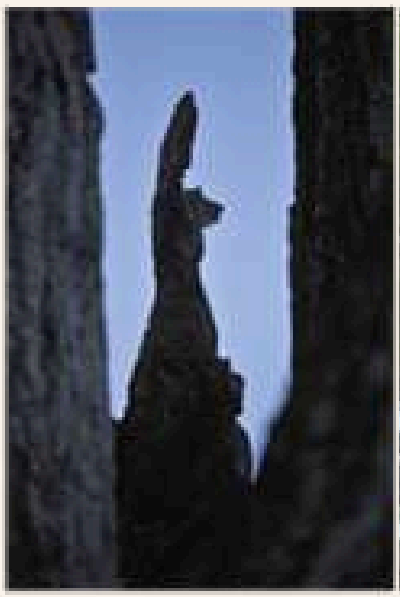



神勒寺

相傳為新羅真平王時由元曉大師所創建，但此說沒有確切證據。高麗末期因懶翁禪師曾於此下榻而聞名，由於有以磚石砌成的多層磚塔，因而又被稱為磚寺。



重要文化遺產

1) 祖師堂(京畿道有形文化遺產)
2) 多層石塔(京畿道有形文化遺產)
3) 「多層磚塔」(京畿道有形文化遺產)
4) 普濟尊者石鐘(京畿道有形文化遺產)

龜龍寺

新羅文武王8年(668)由義湘大師所創建，據說大雄殿的位置原本是座水池，裡面住著九條龍，因此創建時名為九龍寺。而後至朝鮮時代中期，由於龜岩傳說之流傳，而改為現名龜龍寺。





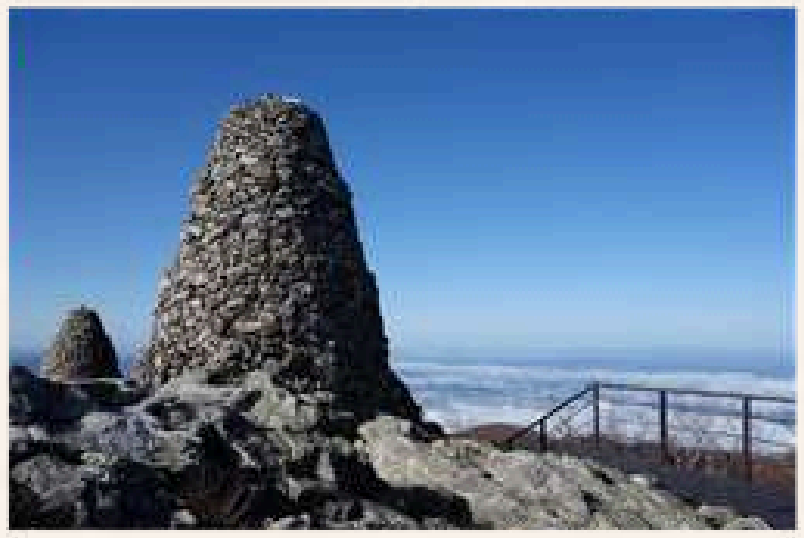

重要文化遺產

1）朝鮮時代所建的浮屠群

2）木製觀世音菩薩坐像

3）「八作」式建筑







法興寺

由慈藏律師於新羅真德王於西元647年為供奉佛祖真身舍利而建，當時名稱為「興寧寺(亦稱獅子山寺)」，1939年重新整修時改稱為「獅子山寂滅寶宮」。

重要文化遺產

1）寂滅寶宮(江原有形文化財)

2）石墳(江原有形文化財)

3）寧越澄曉國師浮屠(江原有形文化財)

4）寧越興寧寺澄曉大師塔碑(寶物)

5）興寧禪院址(江原紀念物)。

月精寺



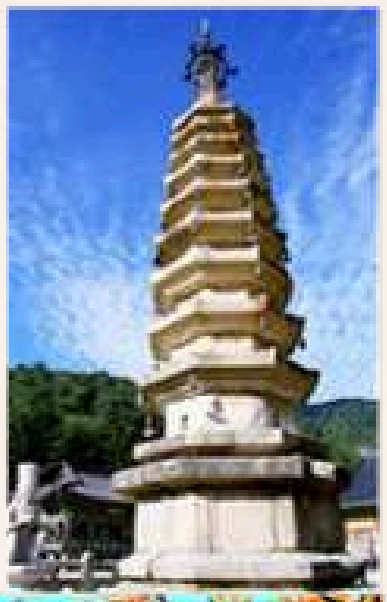



創建於新羅善德女王12年(西元643年)的寺院，寺內保存著國寶八角九層石塔、寶物石造菩薩坐像、木造文殊童子坐像等眾多文物。從月精寺一柱門到金剛橋，有1,700多棵杉松的杉松林道，也是月精寺的必訪景點。

重要文化遺產

1) 八角9層石塔(國寶第48號)
2) 月精寺石造菩薩坐像(寶物139號)
3) 六手觀世音菩薩坐像(江原道物質文化遺產)
4) 寶德寺聖殿後佛教繪畫

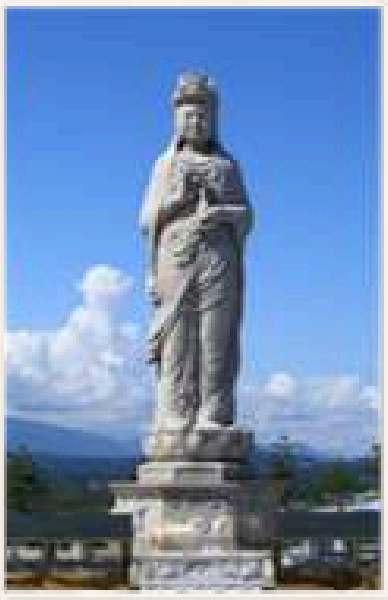

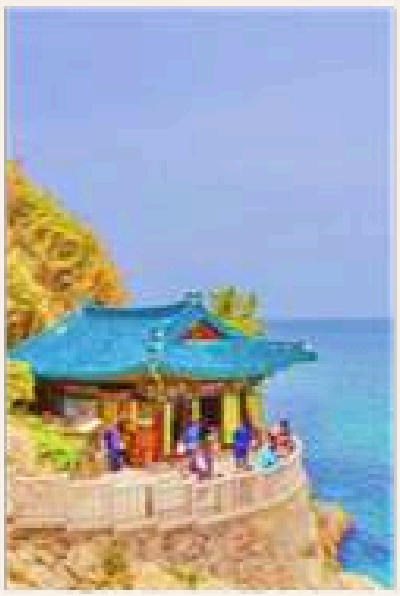



洛山寺

由義湘大師於新羅文武王11年(西元671年)所創建，與江華普門寺、南海菩提庵並列為韓國三大觀音聖地。坐擁東海無垠美景的洛山寺為關東八景之一。

重要文化遺產

1) 襄陽洛山寺七層石塔(寶物)
2) 海水觀音空中舍利塔與舍利莊嚴具(寶物)
3) 洛山寺虹霓門(江原道有形文化財)
4) 洛山寺紅蓮庵(江原道文化財)

新興寺

新興寺是真德女王6年(西元654年)由遍訪全國名山的慈藏律師建造的，原名香城寺，之後多次祝融後重建。朝鮮仁祖22年(西元1644年)，靈瑞、蓮玉、惠元三位師父作了同個夢，便在目前的位置上建築新興寺。





重要文化遺產

1) 1400年的梵鐘
2) 朝鮮純祖賜與的青銅蒸籠
3) 香城寺地的3層石塔(寶物)
4) 經版(地方文化財)







普門寺

由新羅善德女王635年建造，與南海錦山菩提庵和襄陽洛山寺並稱為韓國三大觀音道場。普門寺中檀香樹樹齡達600餘年，樹後有天然洞窟，寺院在洞窟建造法堂-石窟庵，供有羅漢像，普門寺後面眉毛岩上有約10m高的磨崖石佛坐像。

重要文化遺產

1) 摩崖觀音菩薩像(仁川廣域市有形文化財)
2) 石窟庵

奉恩寺

新羅元聖王10年(西元794年)由緣會國師所興建，當時名為「見性寺」。1498年朝鮮成宗繼妃貞顯王后將位在成宗陵寢(宣陵)東邊的此寺擴建，並改名為「奉恩寺」。板殿為奉恩寺內極具代表性的建築，不僅匾額由著名書法家秋史金正喜所題，殿內還保有華嚴經、金剛經等13多種、共3,479個佛經經板。



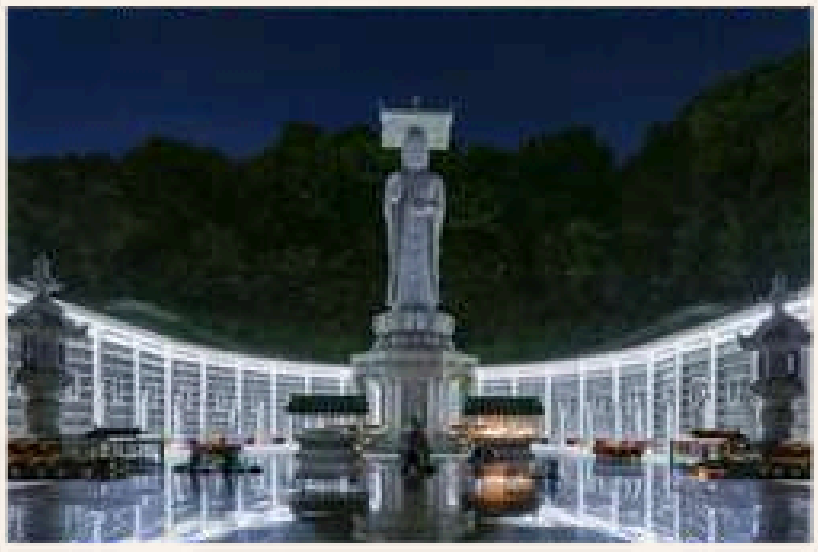

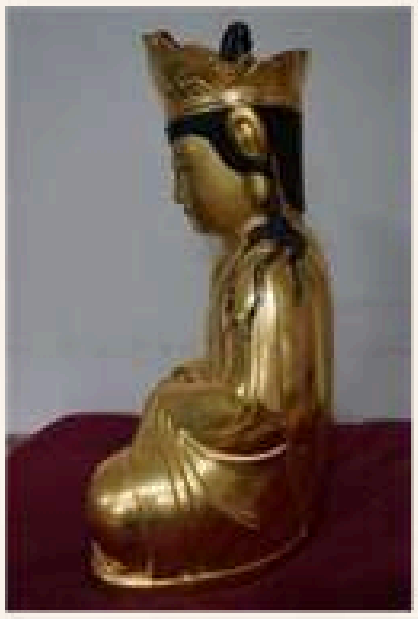





道詵寺

道詵寺約建於1,100多年前，是新羅末期著名得道僧人道詵大師走訪名山勝地，見此地山勢絕妙風景秀麗，預見千年後末世佛法可於此再興而建立的寺院。道詵大師運用神通，將立在寺廟旁的大石分為兩半，一面刻下將近20多卷觀世音菩薩像相關經文，另一面為磨崖佛像。朝鮮光武7年時，道詵寺還曾被光武帝正式指定為國家祈願道場。

重要文化遺產

1) 磨崖佛祖的立像(首爾市文化財)

2) 石觀世音菩薩坐像(首爾市文化財)

曹溪寺

高麗末期(14世紀末)原建於現今壽松公園(前中東高中址)處，因火災損毀後在1910年由韓龍雲、李晦光等僧侶以覺皇寺之名重建。而後又改名為太古寺，1936年開始擔當韓國佛教最高機關的角色，並更名為曹溪寺。





重要文化遺產

1) 大雄殿(首爾市文化財)
2) 舍利塔碑
3) 白松(天然紀念物)

【航班暨保險資訊】

預計搭乘航班：

1/24去程：

中華航空 CI160航班

07：50(桃園機場T1航廈) → 11：20(首爾仁川機場 T2航廈)

1/31回程：

中華航空 CI163航班

20：15(首爾仁川機場 T2航廈) →22：15 (桃園機場T1航廈)

保險資訊：

將為每一位營隊學員投保南山人壽旅行平安保險





【營隊費用暨退費辦法】

首部曲【朝聖優惠價】NT$75,888元/人（8天7夜）

- **費用內含：**
  台灣至韓國往返機票、旅平險、課程、教材、韓國33觀音聖地Temple stay活動費、韓國當地寺院食宿、景點門票。
- **費用不含：**
  學員往返所在地至桃園機場之交通費用、學員於韓國當地之個人開銷、自由用餐時段之餐費。

【退費辦法】

1. 學員自報名繳費後至出隊41日以前通知取消課程，將退還已繳學費之90%，若已印製教材、購置成品者，將寄送教材或成品予學員，其教材費、成品購置費、運費及跨行手續費等，會自90%之退費金額中扣除，其餘差額全數退費。
2. 學員自報名繳費後至出隊前21日至40日通知取消課程，將退還已繳學費之70%，若已印製教材、購置成品者，將寄送教材或成品予學員，其教材費、成品購置費、運費及跨行手續費等，會自70%之退費金額中扣除，其餘差額全數退費。
3. 學員自報名繳費後至出隊前1日至20日通知取消課程，將退還已繳學費之50%，若已印製教材、購置成品者，將寄送教材或成品予學員，其教材費、成品購置費、運費跨行手續費等，會自50%之退費金額中扣除，其餘差額全數退費。
4. 學員於出隊當日凌晨十二時起取消課程、集合逾時、因個人因素私自脫隊、及未通知不參加者，已繳學費全數恕不予退還；若已印製教材、購置成品者，將寄送教材或成品予學員，其教材費、成品購置費、運費及跨行手續費等，需由學員自行負擔。



南華大學終身學習學院 NHU SoLL Nanhua University School of Lifelong Learning

宗教心靈體驗系列營隊

首爾佛光山寺 서울불광산사

33

【欲見・觀自在】

韓國三十三觀音巡禮朝聖研習營

首部曲



課程日期

2027年
1月24日(日)-
1月31日(日)

課程地點

韓國首爾、京畿道、江原道共11所之33觀音寺院

課程學費

請詳見報名資訊

課程師資

佛光山講師

連絡電話

05-2721001#8390
曾名郁 部門經理

線上報名

學費及詳細課程資訊
請掃QR Code!